

Agenzia delle Entrate
CATASTO FABBRICATI
Ufficio Provinciale di
Aosta

Dichiarazione protocollo n. AO0022012 del 04/06/2019	
Comune di Pont-saint-martin	
Via Circonvallazione civ. 33	
Identificativi Catastali:	Compilata da:
Sezione:	Arvat Stefano
Foglio: 8	Iscritto all'albo:
Particella: 331	Geometri
Subalterno: 12	Prov. Aosta N. 906

Planimetria
Scheda n. 1 Scala 1:200

PIANO INTERRATO

h 2,35

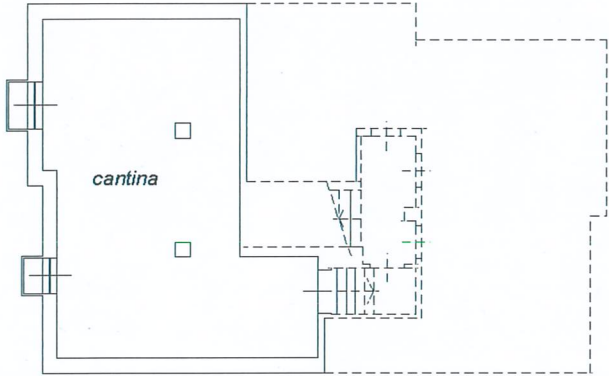

PIANO TERRENO

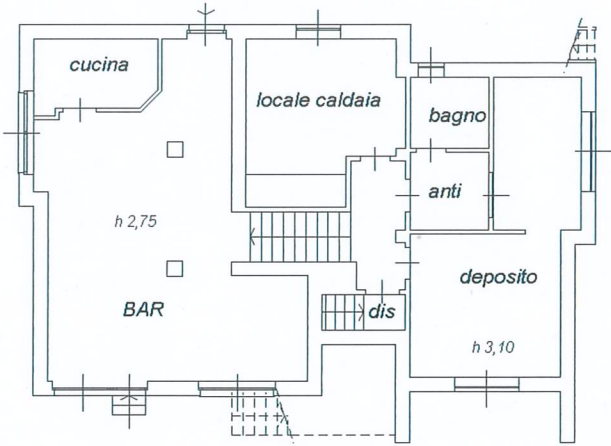

Catasto dei Fabbricati - Situazione al 04/03/2024 - Comune di PONT-SAINT-MARTIN(G854) - < Foglio 8 Particella 331 Subalterno 12 >
VIA CIRCONVALLAZIONE n. 33 Piano S1-T



Agenzia delle Entrate
CATASTO FABBRICATI
Ufficio Provinciale di
Aosta

Dichiarazione protocollo n. AO0022013

del 04/06/2019

Comune di Pont-saint-martin

Via Circonvallazione

civ. 33

Identificativi Catastali:

Sezione:

Foglio: 8

Particella: 331

Subalterno: 14

Compilata da:

Arvat Stefano

Iscritto all'albo:

Geometri

Prov. Aosta

N. 906

Planimetria

Scheda n. 1

Scala 1:200

PIANO PRIMO

h 2,80

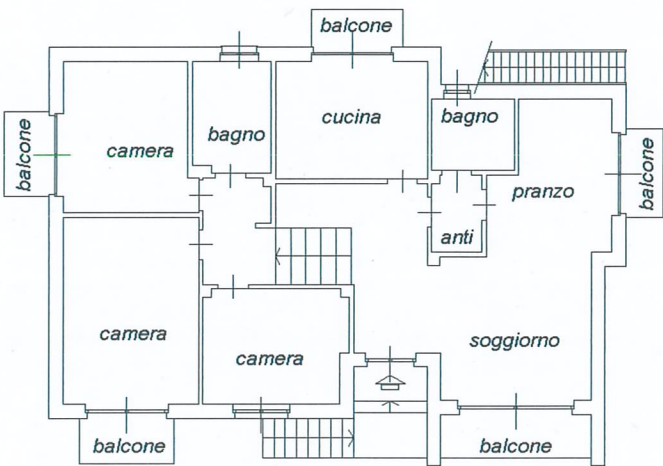

PIANO SECONDO

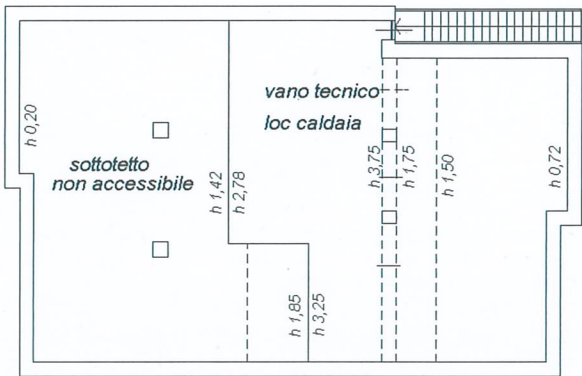

MODULARIO
F. rig. rend. 407



MINISTERO DELLE FINANZE
DIPARTIMENTO DEL TERRITORIO

CATASTO EDILIZIO URBANO (RDL 13-4-1939, n. 652)

MOD. BN (CEU)

RE
200

Planimetria di u.i.u. in Comune di PONT ST MARTIN via CIRCONVALLAZIONE

civ. 33

PIANO TERRA

H = 2.70

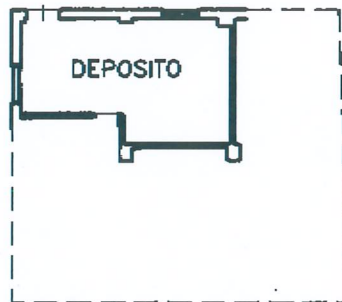

ORIENTAMENTO



SCALA DI 1:200

Dichiarazione di N.C. ☒
Denuncia di variazione ☐

Compilata dal GEOMETRA
(Titolo, cognome e nome)
GROSSO GUALTIERO

RISERVATO ALL'UFFICIO

Identificativi catastali

Iscritto all'albo de GEOMETRI

Data di presentazione: 26/05/1999 - Data: 04/03/2024 - N. pratica: AO0017587/2024 - Richiedente: uberti massimo - Ultima planimetria in atti
Scheda 1 di 1 - Formato di acq.: A4 (213x295) - Fatti di scala: 1:1
data 22-03-1999 Firma Quel...

MODULARIO
F. ng. rend. 487



MINISTERO DELLE FINANZE
DIPARTIMENTO DEL TERRITORIO

CATASTO EDILIZIO URBANO (RDL 13-4-1939, n. 652)

MOD. BN (CEU)

LIRE
200

Planimetria di u.i.u. in Comune di PONT ST MARTIN via CIRCONVALLAZIONE civ. 33

PIANO TERRA

H = 2.70

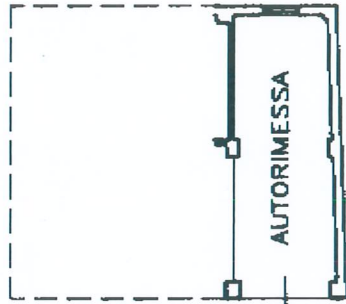

ORIENTAMENTO



SCALA DI 1:200

Dichiarazione di N.C. ☒
Denuncia di variazione ☐

Compilata dal GEOMETRA
(Titolo, cognome e nome)
GROSSO GUALTIERO

Iscritto all'albo de GEOMETRI

Identificativi catastali

Data di presentazione: 26/05/1999 - Data: 04/03/2024 - N. pratica: AO0017586/2024 - Richiedente: uberti massimo - Ultima planimetria in atti
Scheda 1 di 1 Formato di acq.: A4(213x294) data 22-03-1999 Firma

RISERVATO ALL'UFFICIO

MODULARIO
F. rig. rend. 487



MINISTERO DELL'ECONOMIA
DIPARTIMENTO DEL TERRITORIO

CATASTO EDILIZIO URBANO (RDL 13-4-1939, n. 652)

LIRE
200

Planimetria di u.i.u. in Comune di PONT ST MARTIN via CIRCONVALLAZIONE civ. 33

PIANO TERRA

H = 2.70

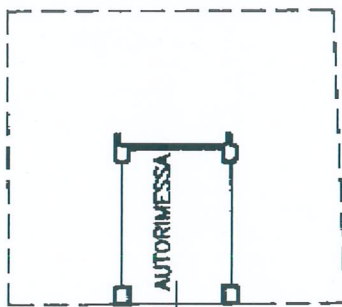

ORIENTAMENTO



SCALA DI 1:200

Dichiarazione di N.C. ☒
Denuncia di variazione ☐

Compilata dal GEOMETRA
(Titolo, cognome e nome)
GROSSO GUALTIERO

Iscritto all'albo de GEOMETRI
della provincia di AOSTA n. 350

RISERVATO ALL'UFFICIO

Identificativi catastali
F. 8
331 sub 7

Data di presentazione: 26/05/1999 - Data: 04/03/2024 - N. pratica: A20017583/2024 - Richiedente: uberti massimo - Ultima planimetria in atti
Scheda 1 di 1 - Formato di acq.: A4 (21x28) - Fatt. di scala: 1:1

MODULARIO
F. rig. rend. 407



MINISTERO DELLE FINANZE

DIPARTIMENTO DEL TERRITORIO

CATASTO EDILIZIO URBANO (RDL 13-4-1939, n. 652)

MOD. BN (CEU)

LIRE
200

Planimetria di u.i.u. in Comune di PONT ST MARTIN via CIRCONVALLAZIONE civ. 33

PIANO TERRA

H = 2.70

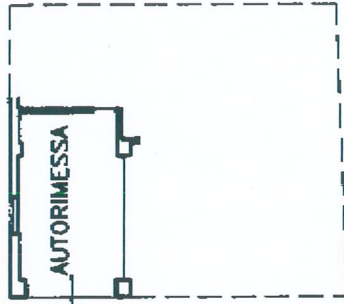

ORIENTAMENTO



SCALA DI 1:200

Dichiarazione di N.C. ☒
Denuncia di variazione ☐

Compilata dal GEOMETRA
(Titolo, cognome e nome)
GROSSO GUALTIERO

Iscritto all'albo de GEOMETRI



RISERVATO ALL'UFFICIO

Identificativi catastali